



Celebrating 100 Years of the American Academy of Periodontology

第100回アメリカ歯周病学会年次総会

Understanding and Managing Peri-implant Bone Loss

商品番号

DE131-S

全1巻・107分  
12,000円+税  
(送料別)

# インプラント周囲での ボーンロスの理解と管理

座長	Paul S. Rosen	ポール・S・ローゼン	[プログラムトラック] インプラント	日本語吹替版 (音声多言語：日本語／英語)
講演者	Tomas Albrektsson	トーマス・アルブレクソン	[教育目的]	
	Bjorn Klinge	ビョルン・クリンゲ	●インプラント周囲炎によるボーンロスの潜在的な要因をリストアップする	
	Frank Schwarz	フランク・シュワルツ	●インプラント周囲炎の生物学的な合併症の罹患率を解説する	
監訳	坂上 竜資	(福岡歯科大学 口腔治療学講座歯周病学分野 教授)	●インプラント周囲炎に対する、非外科的なアプローチの欠点を解説する	
			●成功を維持するための外科的アプローチを認識する	

## インプラント周囲炎の定義と罹患率の関係！研究結果から見てくるものとは

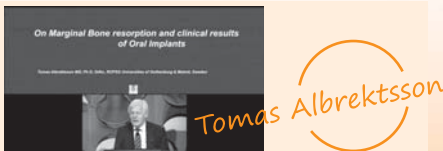

Tomas Albrektsson

インプラント周囲炎を発症している患者に対する、臨床医の反応は様々です。インプラント周囲炎を限定的な問題だと考える人がいる一方で、強い危機感を抱く人がいます。この差異の理由は、何でしょうか？  
まず一つに、診断に用いられるボーンロスの範囲やパラメーターに相違があるという点です。また、インプラント周囲炎の罹患率については、臨床知識の欠如による過小診断も関連しています。



Bjorn Klinge

このプログラムでは、3人の著名な先生方が、インプラント周囲でのボーンロスに関して、自らの臨床経験や様々な研究結果から得られた知識を共有し、それぞれの立場から見解を述べます。  
その中で、インプラント周囲炎の定義と罹患率の関係、ボーンロスの様々な要因、そして現在、効果的とされている外科的アプローチなどを分かりやすく解説しています。



Frank Schwarz

### ▼周囲骨吸収と口腔インプラントの臨床結果

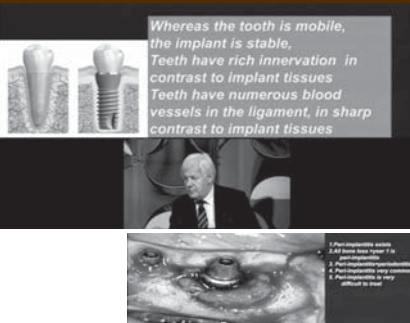

Whereas the tooth is mobile, the implant is stable, Teeth have rich innervation in contrast to implant tissues. Teeth have numerous blood vessels in the ligament, in sharp contrast to implant tissues.

講演者：トーマス・アルブレクソン

- インプラント周囲でのボーンロスの様々な要因
- インプラント周囲炎と歯周炎の違い
- インプラント周囲炎の定義と罹患率
- オッセオインテグレーションの性質
- 整形外科に関する知識
- 「無菌的な緩み」の概念

### ▼インプラント周囲炎に対する歯周病専門医の見解

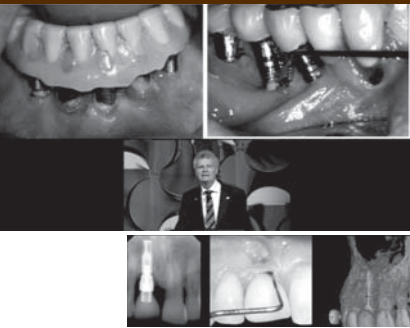

講演者：ビョルン・クリンゲ

- インプラント周囲炎の診断基準
- 研究結果からみるインプラント周囲炎の定義
- インプラント周囲炎発症のリスク因子
- 今後の取り組みと目を向けるべき問題点

### ▼インプラント周囲炎への外科的介入

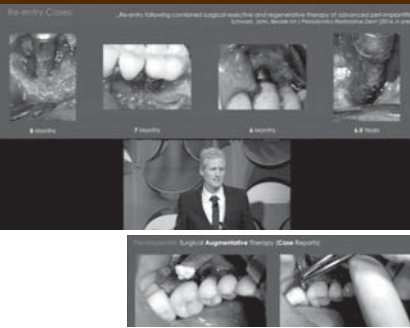

講演者：フランク・シュワルツ

- 重要な診断基準となる欠損の形状
- オープンフラップ・デブライドメント
- 軟組織の切除療法
- オーグメンテーション治療
- 様々な外科的アプローチとその臨床結果

WebからのDVDご注文は… <http://www.japanlaim.co.jp/>

ジャパンライム歯科サンプル 検索

#### お申し込み方法

- ご希望の商品番号を指定し、電話かハガキ、FAX、もしくはDVD通販サイトにてお申込みください。受注確認後3~6営業日後でお届けします。
- 送料は1回につき500円+税。

ハガキ見本

商品番号●●  
お名前(フリガナ)  
ご住所 / TEL (勤務先 or 自宅)  
お支払方法  
納品希望曜日

#### お支払い方法

- 到着日指定で「代金引換(手数料無料)」の宅配便でお送りします。
- カード(VISA, MASTER, AMEX, 他)もご利用できます(分割可)。

©映像コンテンツサービスの企画・制作・販売

JLC ジャパンライム株式会社

TEL.03(5840)9980

〒113-0033 東京都文京区本郷 5-25-14 本郷竹下ビル4F

FAX.03(3818)6656

治療成功のカギとなる欠損形態の評価、骨補填材の種類、インプラント表面の理解！